

1. Browser – doar Internet Explorer
2. Adresa site: <http://studinfo.uoradea.ro>
3. Login:

Utilizator: CNP-ul Studentului

Parola: CNP-ul Studentului (**parola poate fi modificată**)

Categoria: Student



4. Se selectează eticheta Facultății
5. În fereastra Facultăți se selectează facultatea
6. În fereastra Structura desfășurată se selectează forma de învățământ <Materat/Studii de licență/Studii de doctorat>, <domeniul/specializarea>, <anul de studii>
7. Din lista de studenți utilizatorul logat poate selecta doar numele său
 - Pentru schimbarea parolei se selectează eticheta Contul meu

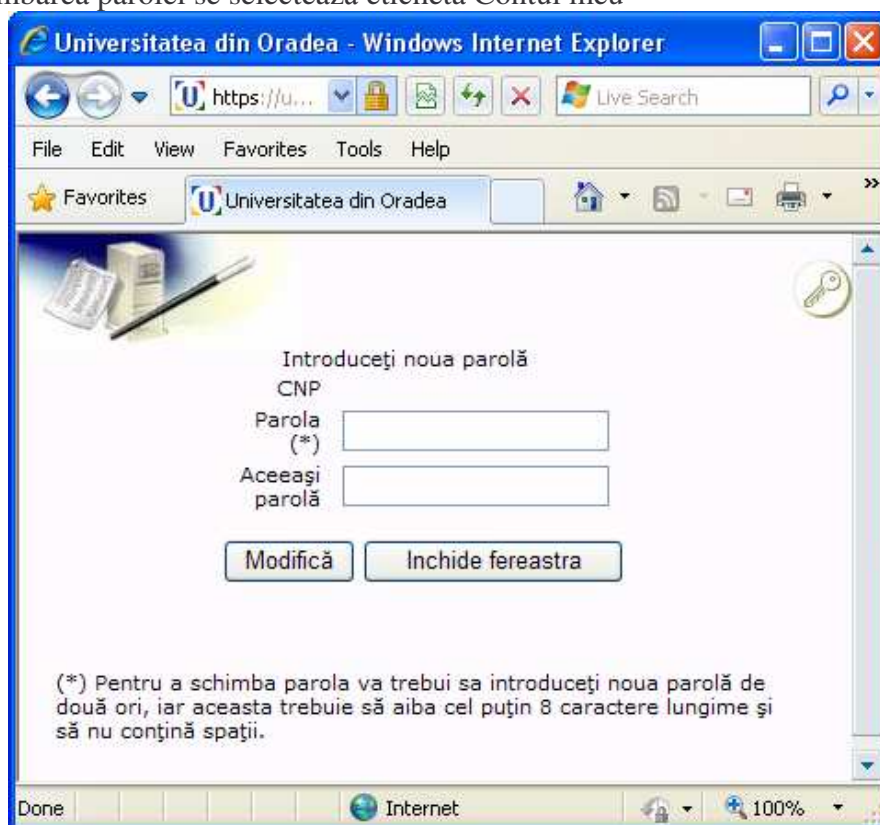

8. Se selectează eticheta Situația școlară

- etichetele anul 1, anul 2, ... permit vizualizarea situației școlare conform figurii următoare:

Universitatea din Oradea - Windows Internet Explorer

https://uniweb.uoradea.ro/

Universitatea din Oradea ROMÂNIA

Univ. Oradea | Facultăți | Forme de învăț. | Tipuri de învăț. | Cadre didactice

Inginerie sanitară și protecția mediului, anul 1, zi | Informații generale | Situația școlară | Studii | Burse | Contul meu

Situația școlară anul 1

Anul 1 (2010-2011)

Nr crt	Cod disc.	Discipline de învățământ		Total ore		Note/Medii		Credite	
				Curs	Alte ore	Sem 1	Sem 2	Sem 1	Sem 2
1	ARHI-0003	Analiză matematică	E	28	28	9	-	5	
2	ARHI-0016	Chimia apei	E	28	14	8	-	3	
3	ARHI-0516	Programarea calculatoarelor II	E	28	28	-			3
4	ARHI-0303	Mecanică I	E	28	28	-			4
5	ARHI-0266	Desen tehnic	E	0	42	-			3
6	ARHI-0323	Matematici speciale	E	28	28	-			2
7	ARHI-0275	Materiale de construcții	E	42	28	-			4
8	ARHI-0183	Topografie I	E	28	28	7	-	5	
9	ARHI-0013	Fizică	E	14	14	-			3
10	ARHI-0002	Algebră liniară, geometrie analitică și diferențială	E	28	28	6	-	5	
11	ARHI-0299	Geologie inginerescă	C	14	14	-			2
12	ARHI-0152	Educație fizică I	C	0	14	10	-	2	
13	ARHI-	Limba engleză II	C	0	28	-			2

Structura desfășurată

- Constructii civile, industriale si agricole
- Inginerie sanitară și protecția mediului
 - zi
 - anul 1
 - anul 2
 - anul 3
 - anul 4
- Măsurători terestre și